Location de vélos

Location longue durée

Trois offres à disposition des Havrais de plus de 16 ans :

- **Le vélo classique :** location gratuite ;
- **Le vélo à assistance électrique :** 20 € par mois ;
- **Le vélo pliant :** 10 € par mois.

Point vélo – Hall de l'Hôtel de Ville – avenue du Général Leclerc.
Ouverture du lundi au vendredi, de 9 h à 13 h.
Renseignements au 02 35 22 27 17
ou sur **lehavre.fr**

Location courte durée

Plusieurs formules de location :
2 heures, ½ journée, 1 jour, 1 week-end, 1 semaine ou 1 mois. Des accessoires sont également proposés : panier, siège bébé pour les balades en famille et antivol.

3 points de location

La Boutique (arrêt Hôtel de Ville)
9 rue René Coty
Aux horaires d'ouverture de l'agence

La Station (arrêt Gares)
1 cours Lafayette
Aux horaires d'ouverture.

Horaires d'ouverture du service ou information sur www.transports-lia.fr
ou par téléphone au 02 35 22 35 00

De mai à septembre
Les Bains Maritimes
Promenade de la plage
(face au poste de secours)
Tél. : 02 35 43 18 59
Ouvert 7 jours/7 de 10 h à 18 h.

Prêt gratuit pour personnes handicapées

Sur réservation
Twinrider - fun to go - vélo fauteuil - hippocampe - Joëllette

Renseignement / réservation :
Du 1er mai au 30 septembre : bains maritimes au 02 35 43 18 59
Du 1er octobre au 30 avril : service handicap dans la ville au 02 35 19 44 33

Vélo pratique

Les parcs à vélo sécurisés

© Laurent Brésard

8 parcs vélos LiA (prochainement 10) permettent de stationner son vélo dans des parcs fermés, abrités et sécurisés, situés à proximité des principaux arrêts du tramway (y compris la gare ferroviaire) et 3 parcs vélo Ville du Havre situés sur le parking de la plage, devant la piscine des docks et dans le parking souterrain de l'Hôtel de Ville.

Emplacement

P P voir carte au verso.

Capacité

20 à 40 places disponibles en fonction des parcs à vélo.

Carte d'accès

Carte nominative LiA
➔ accès aux parcs à vélo Ville du Havre et LiA.

Carte magnétique Ville du Havre
➔ accès aux parcs à vélo Ville du Havre.

Comment y accéder ?

À partir du 1er janvier 2015, les parcs à vélos Ville du Havre et LiA seront accessibles 24 h/24 avec un Pass LiA nominatif à condition d'avoir activé vos droits d'accès. Le Pass LiA nominatif est gratuit.

- Vous avez un Pass LiA nominatif : rendez-vous dans l'une des 2 agences LiA pour activer vos droits d'accès.
- Vous n'avez pas de Pass LiA : rendez-vous dans l'une des 2 agences LiA muni d'une pièce d'identité pour en faire établir un et activer vos droits.
- Vous avez un Pass LiA nominatif porteur d'un abonnement hebdo, mensuel ou annuel : vous accédez automatiquement aux parcs vélos pendant la durée de validité de votre abonnement.

Information sur www.transports-lia.fr
ou par téléphone au 02 35 22 35 00

Avant le 1er janvier 2015, pour accéder aux parcs à vélo Ville du Havre 24 heures/24 (plage, piscine des Docks et parc souterrain de l'Hôtel de Ville), rendez-vous à l'accueil vélo de l'Hôtel de Ville muni de votre Pass LiA nominatif et d'une pièce d'identité pour activer vos droits d'accès.
(voir ci-contre pour adresse et horaires d'ouvertures)

Les cartes magnétiques Ville du Havre restent actives après 2015 mais permettent d'accéder aux 3 parcs à vélo Ville du Havre exclusivement.

Les parcs à vélo dans les parkings publics

Pensez aux parkings !

- Stationnement gratuit : parkings Hôtel de Ville, Coty, gares.
- Nouvel espace sécurisé : parking Hôtel de Ville (niveau-1).

Les stations de gonflage

Mise à disposition de deux stations de gonflage gratuites pour vérifier la pression des pneus.

Les transports en commun

Les vélos sont autorisés dans le tramway et le funiculaire.

Conditions d'accès au tramway

- du lundi au vendredi avant 7 h, entre 9 h et 16 h 30 et après 18 h 30 ;
- les samedis, dimanches et jours fériés toute la journée ;

L'accès au tramway doit s'effectuer par les portes doubles. Les vélos doivent être tenus en main durant l'ensemble du trajet.

Le tramway circule du lundi au samedi de 5 h à minuit et le dimanche de 7 h à minuit.

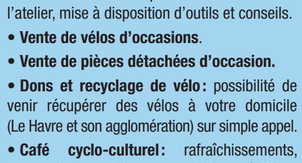
© Laurent Brésard

Conditions d'accès au funiculaire

L'accès avec un vélo est autorisé aux heures d'ouvertures du funiculaire et doit s'effectuer aux endroits prévus.

Le funiculaire est ouvert du lundi au samedi de 7 h 30 à 21 h et le dimanche et jours fériés de 7 h 30 à 19 h 30 (sauf le 1er mai).

LA ROUE LIBRE

ASSOCIATION POUR LE DÉVELOPPEMENT DU VÉLO au HAVRE

3 rue Bonnivet - 76600 LE HAVRE
09 84 11 52 95 - contact@la-roue-libre.com
www.le-roue-libre.com

Horaire d'ouverture :
Mardi / mercredi / jeudi / vendredi
De 13 h 30 à 17 h 30
Samedi de 10 h à 18 h

Tarifs des adhésions :
Individuelle : 20 €
Familiale (parents et enfants) : 40 €
Étudiants, demandeurs d'emploi : 8 €

Activités proposées pour les adhérents

- **Vélo-école :** cours de pratique de vélo pour tout public (adulte et enfant) et tout niveau.
- **Atelier mécanique :** réparation et révision de vélos et/ou autoréparation avec accès à l'atelier, mise à disposition d'outils et conseils.
- **Vente de vélos d'occasions.**
- **Vente de pièces détachées d'occasion.**
- **Dons et recyclage de vélo :** possibilité de venir récupérer des vélos à votre domicile (Le Havre et son agglomération) sur simple appel.
- **Café cyclo-culturel :** rafraîchissements, espace documentaire, expos, ateliers créatifs…

Liens utiles

Calculer votre trajet vélo sur :
http://geo.lehavre.fr/

Venez chercher vos infos vélo sur :
http://www.lehavre.fr/deplacement/velo

Fédération Française cyclotourisme :
http://ffct.org/

Fédération Française des usagers de la bicyclette :
http://www.fubicy.org/

BICYCODE : le marquage des vélos
http://www.bicycode.org/

Aménagements : mode d'emploi

La piste cyclable

© Philippe Brésard

Elle est séparée physiquement des voies de circulation automobile. Elle peut-être à double sens.

La bande cyclable

© Philippe Brésard

Elle est matérialisée par un marquage au sol. Elle est réservée aux cyclistes et son usage peut être rendu obligatoire.

La zone mixte

© Philippe Brésard

C'est une voie réservée aux piétons et aux vélos. La vitesse du cycliste est limitée à 6km/h.

La voie verte

© Philippe Brésard

Voie réservée à la circulation des véhicules non-motorisés, des piétons et des cavaliers.

Le SAS vélo

© Philippe Brésard

Au droit de feux tricolores Il permet aux cyclistes de se placer devant les véhicules motorisés pour démarrer en toute sécurité, notamment pour tourner à gauche.

Le double sens cyclabe

© Philippe Brésard

Il s'agit d'autoriser un double sens cyclable dans une voie à sens unique pour les véhicules motorisés.

Équipez votre vélo

C'est obligatoire

Port du gilet jaune hors agglomération et de nuit (ou visibilité insuffisante)
Sonnette
Phare blanc ou jaune et un catadioptre blanc
Freins efficaces (à l'avant et à l'arrière)
Siège enfant (agréé, avec repose-pieds et courroies d'attache) si vous transportez un enfant de moins de cinq ans
dispositif réfléchissant rouge
Feu rouge
Bandes réfléchissantes orange sur les pédales et les roues

C'est recommandé

Port d'un casque (y compris pour les petits, même quand ils sont passagers)
Rétroviseur
Vêtements clairs ou brassards réfléchissants de nuit et par mauvais temps
Panier ou sacoche
Écarteur de danger

Signalisations

Piste ou bande cyclable conseillée et réservée aux cycles.

Fin d'une piste ou d'une bande cyclable conseillée et réservée aux cycles.

Aire piétonne autorisée aux cyclistes à condition d'y rouler au pas et de ne pas géner les piètons qui sont prioritaires.

Double Sens Cyclable.
Indique que dans cette voie à sens unique, les cyclistes sont autorisés à circuler dans les deux sens.

Voie verte.

Fin de voie verte.

Zone de rencontre.

Fin de zone de rencontre.

Cédez-le-passage cycliste au feu rouge « tourne à droite ».

Cédez-le-passage cycliste au feu rouge « tout droit ».

Zone 30 km/h. Elle améliore la sécurité de tous en favorisant le partage entre vélos, automobiles et piétons.

Fin de zone 30 km/h.

Piste ou bande cyclable obligatoire pour les cycles.

Fin de piste ou bande cyclable obligatoire pour les cycles.

Accès interdit aux vélos.

Sens interdit sauf cycliste.

Débouché de cycliste.

Les nouveaux aménagements

Cédez-le-passage cycliste au feu rouge « tourne à droite ».

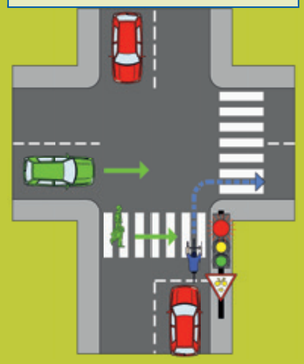

Carrefour en croix, autorisation de tourner à droite.

Cédez-le-passage cycliste au feu rouge « tout droit ».

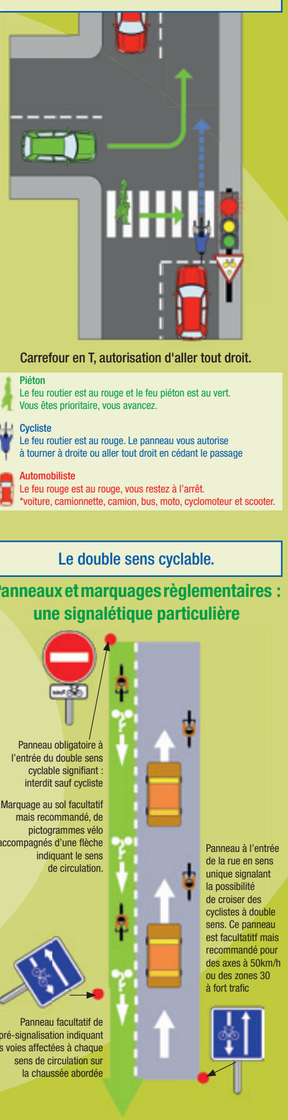

Carrefour en T, autorisation d'aller tout droit.

Piéton
Le feu routier est au rouge et le feu piéton est au vert.
Vous êtes prioritaire, vous avancez.
Cycliste
Le feu routier est au rouge. Le panneau vous autorise à tourner à droite ou aller tout droit en cédant le passage
Automobiliste
Le feu rouge est au rouge, vous restez à l'arrêt.
*voiture, camionnette, camion, bus, moto, cyclomoteur et scooter.

Le double sens cyclable.

Panneaux et marquages règlementaires : une signalétique particulière

Panneau obligatoire à l'entrée du double sens cyclable signifiant : interdit sauf cycliste
Marquage au sol facultatif mais recommandé, de pictogrammes vélo accompagnés d'une flèche indiquant le sens de circulation.
Panneau à l'entrée de la rue en sens unique signalant la possibilité de croiser des cyclistes à double sens. Ce panneau est facultatif mais recommandé pour des axes à 50km/h ou des zones 30 à fort trafic
Panneau facultatif de pré-signalisation indiquant les voies affectées à chaque sens de circulation sur la chaussée abordée

Respectez les règles de sécurité

- Respectez le Code de la route, arrêtez-vous au feu rouge et roulez à droite de la chaussée.
- Gardez au moins un mètre de distance avec tout autre véhicule.
- Ne zigzaguez pas entre les voitures.
- Soyez attentif aux portières des véhicules à l'arrêt qui peuvent s'ouvrir soudainement.
- Roulez en file indienne si vous roulez en groupe et placez-vous un peu en avant des véhicules lorsque vous êtes à une intersection.
- Ne cherchez pas à dépasser un bus ou un camion, restez prudemment à l'arrière.
- Ne vous placez pas dans l'angle mort de visibilité d'un véhicule.
- Signalez votre changement de direction en tendant le bras.
- En toutes circonstances, faites preuve de courtoisie.

Des conseils contre le vol

Attachez votre vélo avec un antivol solide, ceux en forme de U sont en général les plus solides. Même pour une course de quelques minutes, ayez le réflexe d'attacher le cadre de votre vélo à un point fixe.

ATTENTION TRAM !

Traversez les voies de manière perpendiculaire. Aux carrefours, prenez garde à ne pas mettre vos roues dans les rails !

marquage BICYCODE®
Vélo marqué
www.bicycode.org

Le BICYCODE® est un système de marquage de vélos par gravure de numéros uniques et standardisés au niveau national. Il permet la restitution des vélos à leurs propriétaires en cas de vol.
La vocation du BICYCODE® est de lutter contre le vol, le recel et la revente illicite et de sécuriser les cyclistes pour les inciter à utiliser plus souvent le vélo dans leurs déplacements quotidiens.
Il repose sur une base de données sécurisée, gérée par la FUB, sur un réseau d'opérateurs de marquage référencés et sur un partenariat avec les forces de l'ordre.

Direction Communication de la Ville du Havre - 08/2014.

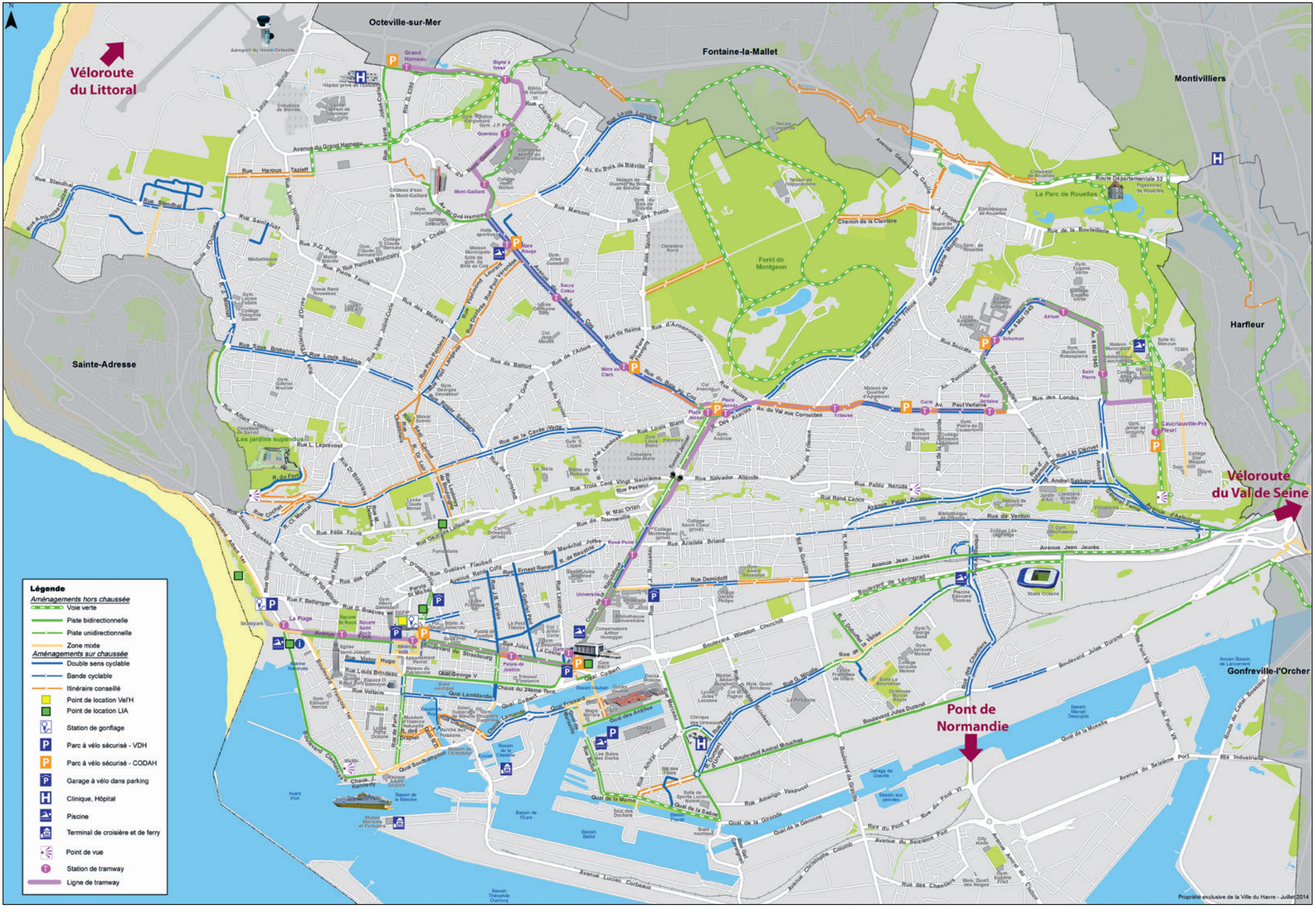
Véloroute du Littoral
Octeville-sur-Mer
Fontaine-la-Mallet
Montivilliers
Harfleur
Sainte-Adresse
Gonfreville-l'Orcher
Véloroute du Val de Seine
Pont de Normandie
Aéroport du Havre-Octeville
Hôpital privé de l'Estuaire
Cimetière de Bléville
Lycée Laurent de Savoisien
Grand Hameau
Bigne à fosse
Mont-Gaillard
Rue Louis Lumière
Av. du Bois de Bléville
Rue Marconi
Rue des Ponts
Rue des Sports
Avenue du Grand Hameau
Rue Haroun Tazieff
Rue Slendhal
Rue Saint Just
Rue P.G. Petit
Rue Pierre Farcis
Rue Hannès Montaigny
Rue F. Chatel
Rue des Martyrs
Rue Florimond Laurent
Rue Doublet
Rue Paul Véronèse
Avenue de Sacré Coeur
Rue du Coq
Rue de Reims
Rue d'Armenonville
Rue de Belfort
Rue de l'Artois
Rue du Bois du Coq
Rue Pierre Mendès France
Rue Socrate
Av. Pommeraie
Rue de Rouelles
Rue des Londes
Av. Paul Verlaine
Av. du Val aux Cornelles
Rue Louis Blanc
Rue de la Cavée Verte
Rue Salvador Allende
Rue Pablo Neruda
Rue René Cance
Avenue Pablo Picasso
Rue de Verdun
Avenue Jean Jaurès
Rue Demidoff
Boulevard de Léningrad
Boulevard Winston Churchill
Boulevard Jules Durand
Rue Pont VII
Route du Pont VII
Route du Canal Bassière
Avenue du Seizième Port
Rte Industrielle
Quai de la Moselle
Quai de la Marne
Quai de la Saône
Quai de la Gironde
Quai de la Garonne
Rue du Pont V
Rue du Pont VI
Avenue Christophe Colomb
Avenue Lucien Corbeaux
Rue des Chantiers
Boulevard Amiral Mouchez
Rue Amerigo Vespucci
Rue Jules Lecesne
Rue Victor Hugo
Rue Louis Brindeau
Rue Voltaire
Boulevard de Strasbourg
Quai George V
Quai Lamblardie
Quai Frissard
Quai Colbert
Quai Lamandé
Quai des Antilles
Rue Dauphine
Rue Jules Siegfried
Rue Gustave Flaubert
Avenue René Coty
Rue Ernest Renan
Rue Félix Faure
Rue Georges Lafaurie
Rue Maréchal Joffre
Rue de Tourneville
R. Mac Orlan
Rue Aristide Briand
Rue Guillemard
Rue d'Etretat
Rue Foubert
Rue des Gobelins
Rue Slendhal
Rue Ambroise Croizat
Rue Albert Copieux
Rue L. Leprévost
Rue du Fort
Rue Cochet
Rue Scutes Adrasse
Boulevard Albert 1er
Rue Dr Boissière
Rue Dr Louis
Rue Lesterps de Bourdonné
Rue Jeanne Joliot-Curie
Rue Louis Sisteron
Rue Sous Bretonne
Rue Louis Blériot
Rue Jean Gabin
Rte D. 6382
Rue Charles Victoire
Rue Henri Dunant
Rue Eugène Moran
Rue de la Bouteillerie
Route Départementale 32
Le Parc de Rouelles
Chemin de la Clairière
Forêt de Montgeon
Terrain de l'Hippodrome
Terrain Cynophile
Cimetière Nord
Cimetière de Rouelles
Pigeonnier de Rouelles
Bibliothèque de Rouelles
Mairie de Rouelles
Gym. de Rouelles
Gym. du Bois de Bléville
Maison de Quartier du Bois de Bléville
Maison de Quartier d'Aplemont
Gym. Eugène Varlin
Collège Eugène Varlin
Lycée Raoul Dufy
Lycée Auguste Perret
Lycée Schuilenburg
Atrium
Schuman
Curie
Paul Verlaine
Frileuse
Place Jennet
Maison Municipale et Médiathèque Caucriauville
Salle Al Mimouni
Caucriauville-Pré Fleuri
Saint Pierre
Gym. Maximilien Robespierre
Gym. Jean de Grouchy
Gym. Pierre de Coubertin
Gym. Romain Rolland
Gym. Jacques Monod
Gym. Jacques Brel
Gym. Jean Moulin
Gym. Georges Vavasseur
Gym. Louis Blanc
Gym. Acacias
Gym. F. Lejard
Gym. Gabriel Hanotaux
Gym. Jules Guesde
Gym. Lucien Lainé
Gym. Claude Bernard
Gym. Descartes
Gym. Pétuline Kergomard
Gym. J.P. Pic
Gym. André Saussaye
Gym. Eugène Varlin
Gym. Gabriel Nicolas
Gym. Edouard Herriot
Gym. Henry Genestal
Gym. Jean Moulin
Gym. Jules Lecesne
Gym. Jacques Monod
Gym. Eugène Friot
Gym. Dyschascaux
Gym. Marcel Royer
Gym. Georges Brassens
Gym. Jean Jaurès
Gym. Jacques Brel
Gym. Jean Moulin
Gym. Jean Jaurès
Gym. Jean Jaurès
Gym. Jean Jaurès